

Koordinatenliste

|   |              |   |              |
|---|--------------|---|--------------|
| 1 | 2 621 997.30 | / | 1 166 814.81 |
| 2 | 2 621 989.03 | / | 1 166 809.19 |
| 3 | 2 618 716.07 | / | 1 167 131.43 |
| 4 | 2 618 716.08 | / | 1 167 131.91 |
| 5 | 2 618 718.02 | / | 1 167 123.75 |
| 6 | 2 618 723.13 | / | 1 167 132.45 |
| 7 | 2 622 154.17 | / | 1 165 983.17 |

### ZONENPLAN 1 SIEDLUNG + LANDSCHAFT GESAMTPLAN 1:5'000 / 1:15'000

Mit Wilderterstellung nach Art. 10 Abs. 2 WaG  
 Gemeinde Aeschi bei Spiez | Kanton Bern  
 Genehmigungsplan vom 16. Juli 2021  
 ZP 1 Gesamtplan | ZP 1 Lupon | ZP 2 + RP LV Gesamtplan | ZP 2 + RP LV Lupon | Baureglement | Erläuterungsbericht  
 Gegenstand der 3. Auflage sind ausschliesslich die Reservoire, Stand 5. November 2021

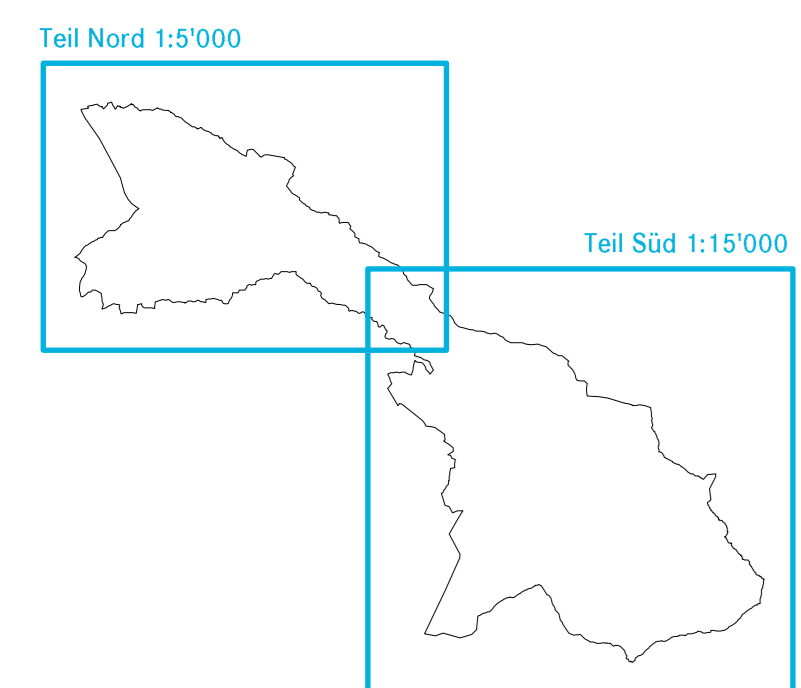

Planwerk AG | Baureglement, Architektur und Landschaft | Forderstrasse 10a | 3013 Bern | Fax 031 253 44 44  
 Gütlistrasse 2 | 4903 Solothurn | Fax 052 651 94 43 | Fax 052 651 94 45 | www.planwerk.ch

- Festlegungen**
- Bauzonen**
- WZ Wohnzone
  - MZ Mischzone
  - ZONA Zone für öffentliche Nutzung
  - LuC Bestehende Übersaugung
  - ZPP Zone mit Planungspflicht
  - Ortschutzgebiet
  - Bedingte Erhaltung und Sauerpflichtung gemäss Art. 12 GBR
- Nichtbauzonen**
- LuW Landschaftszone
  - WEZ Weidzone
  - VS Verkehrszone Strasse
- Landschaft**
- Einzelbaum
  - Landschaftschongebiet
  - Trockenmauern
  - Wildschweinkorridor
  - Lärchenbestand Aeschalmi
  - Feuchtgebiet von kommunaler Bedeutung
- Hinweise**
- Hecken / Feldgehölz
  - Ufergehölz
  - Hochstammobstgärten
  - geschützte geologische Objekte
  - geschützte botanische Objekte
  - Feuchtgebiet von regionaler Bedeutung
  - Trockenstandort von regionaler Bedeutung
  - Trockenstandort von nationaler Bedeutung
  - Amphibienlebensgebiete von nationaler Bedeutung
  - Ampelgebiet von nationaler Bedeutung
  - Naturschutzgebiet
  - geschützte Quelle
  - Reservoir
  - Grundwasserschutzzone S1
  - Grundwasserschutzzone S2
  - Grundwasserschutzzone S3
  - Ausichtspunkt
  - Gewässer offen
  - Gewässer eingestrichelt
  - Massangaben in Meter
  - schützenwertes Bau gemäss Bauinventar
  - erhaltenswertes Bau gemäss Bauinventar
  - Verdächtige Waldgrenze nach Art. 10 Abs. 2 WaG
  - Wald
  - Gemeindegrenze

**Genehmigungswenker**

Mitwirkung vom 26.2.2019 bis 28.2.2019  
 Vorprüfung vom 25.2.2021

1. öffentliche Auflage vom  
 Publikation im amtlichen Anzeiger vom 13. April 2021  
 Publikation im Amtsblatt vom 14. April 2021  
 Einspracheverhandlungen am 20. Mai 2021  
 Erfolgreiche Einsprachen: 3  
 Unerledigte Einsprachen: 0  
 Rechtsverwehungen: 2

**Beschlossen durch den Gemeinderat am 2. Juni 2021**

2. öffentliche Auflage vom 15. Juni 2021 bis 15. Juli 2021  
 Publikation im amtlichen Anzeiger vom 15. Juni 2021  
 Publikation im Amtsblatt vom 16. Juni 2021  
 Einspracheverhandlungen: -  
 Erfolgreiche Einsprachen: 0  
 Unerledigte Einsprachen: 0  
 Rechtsverwehungen: 0

Geplante Änderung nach Art. 122 Abs. 7 BauV  
 3. öffentliche Auflage vom  
 Publikation im amtlichen Anzeiger vom  
 Publikation im Amtsblatt vom  
 Einspracheverhandlungen:  
 Erfolgreiche Einsprachen:  
 Unerledigte Einsprachen:  
 Rechtsverwehungen:  
**Beschlossen durch den Gemeinderat am**  
**Bekanntmachung nach Art. 122 Abs. 8 BauV am**

Namens der Einwohnergemeinde:  
 Der Präsident: Der Gemeindevorstand

Die Richtigkeit dieser Angaben bescheinigt:  
 Aeschi bei Spiez, den: Der Gemeindevorstand

Genehmigt durch das Amt für Gemeinden und Raumordnung (AGR) am

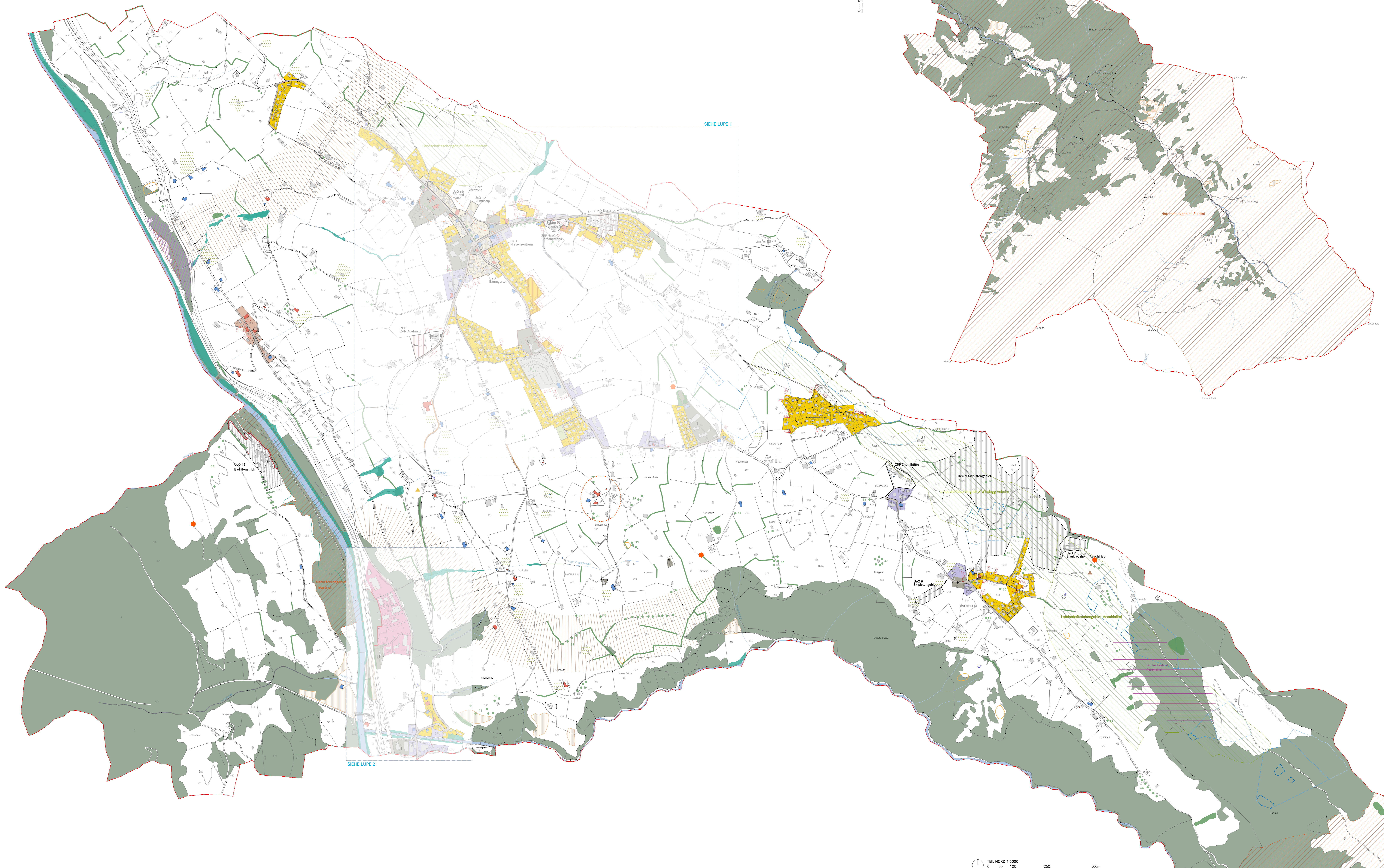

TEIL NORD 1:5000  
 0 250 500m

Siehe "Teil Süd"